

SEGUIMIENTO INTERNO DE PROGRAMAS DE DOCTORADO

CÓDIGO	FECHA DE EDICIÓN INICIAL	FECHA DE REVISIÓN	NÚMERO DE REVISIÓN
PR/ES/PF/004	15/03/2019	15/07/2024	2

INDICE

1. OBJETO
2. DEFINICIÓN DE CONCEPTOS
3. PROPIETARIO
4. ALCANCE
5. SUBPROCESOS
6. FASES Y RESPONSABLES
7. DOCUMENTOS DE REFERENCIA
8. EVIDENCIAS Y REGISTRO
9. INDICADORES
10. REVISIÓN DEL PROCEDIMIENTO
11. CAMBIOS REALIZADOS EN LAS REVISIONES DEL PROCEDIMIENTO
12. ANEXOS
13. FLUJOGRAMAS

	Responsable de elaboración	Responsable de revisión	Responsable de aprobación
Nombre	José Ángel Capitán Gómez	José María Fernández Valdés	Alfonso Cobo Escamilla
Puesto	Subdirector de Investigación, Doctorado y Postgrado	Subdirector de Ordenación Académica, Estrategia Académica y Calidad	Director
Firma			

Las referencias a personas que, en este documento, figuran en género gramatical masculino como forma adecuada a la norma lingüística, deberán entenderse según su contexto como igualmente válidas para ambos sexos, sin que pueda derivarse de éstas, discriminación alguna.

SEGUIMIENTO INTERNO DE PROGRAMAS DE DOCTORADO

CÓDIGO	FECHA DE EDICIÓN INICIAL	FECHA DE REVISIÓN	NÚMERO DE REVISIÓN
PR/ES/PF/004	15/03/2019	15/07/2024	2

1. OBJETO

El objeto del presente procedimiento es definir el procedimiento de revisión y mejora de los programas de doctorado, de acuerdo con la Normativa de Doctorado de la UPM.

Este procedimiento establece las bases necesarias para asegurar un adecuado seguimiento de la implantación y del desarrollo de los programas de doctorado que se imparten en la Escuela, a fin de facilitar y propiciar la toma de decisiones que mejore de forma continua, la calidad de los resultados obtenidos y de disponer de mecanismos y protocolos necesarios para una adecuada rendición de cuentas sobre el desarrollo de estos títulos oficiales

2. DEFINICIÓN DE CONCEPTOS

Programa de doctorado: Conjunto de actividades conducentes a la adquisición de las competencias y habilidades necesarias para la obtención del título de Doctor.

Doctorando: Estudiante admitido a un programa de doctorado y que está matriculado en el mismo.

Documento de Actividades del doctorando: Registro individualizado de control de las actividades realizadas por el doctorando, que será anualmente revisado por el tutor y el director de tesis y evaluado por la Comisión Académica del Programa de Doctorado.

Plan de Investigación: Informe de carácter anual sobre el avance de la tesis doctoral que debe realizar el doctorando y que será anualmente revisado por el tutor y el director de tesis y evaluado por la Comisión Académica del Programa de Doctorado.

Director de tesis: Es el máximo responsable en la conducción del conjunto de las tareas de Investigación del doctorando.

Tutor: es el responsable de la adecuación de la formación y de la actividad investigadora a los principios de los programas de doctorado.

Comisión Académica del Programa de Doctorado (CAPD): Es la responsable de la definición del programa de doctorado, de su actualización, calidad y coordinación, así como del progreso de la investigación y de la formación y de la autorización de la presentación de tesis de cada doctorando del programa.

SEGUIMIENTO INTERNO DE PROGRAMAS DE DOCTORADO

CÓDIGO	FECHA DE EDICIÓN INICIAL	FECHA DE REVISIÓN	NÚMERO DE REVISIÓN
PR/ES/PF/004	15/03/2019	15/07/2024	2

Comisión de Doctorado de la UPM: Según los Estatutos de la Universidad Politécnica de Madrid, aprobados en el Decreto 74/2010, de 21 de octubre (BOCM de 15 de noviembre), es la Comisión constituida por el Consejo de Gobierno para tratar todos los asuntos relacionados con las enseñanzas de doctorado.

3. PROPIETARIO

Miembro del Equipo Directivo competente en Doctorado.

4. ALCANCE

Este procedimiento se aplica a los programas de doctorado adscritos al Centro.

5. SUBPROCESOS

No procede.

6. FASES Y RESPONSABLES

Ir al punto 13. flujograma.

7. DOCUMENTOS DE REFERENCIA

Propia UPM:

Modelo de Doctorado de la UPM

Estatal y Autonómica:

- [Real Decreto 99/2011](#), por el que se regulan las enseñanzas oficiales de Doctorado.
- [Real Decreto 822/2021](#), por el que se establece la organización de las enseñanzas universitarias y del procedimiento de aseguramiento de su calidad

8. EVIDENCIAS Y REGISTRO

DOCUMENTO	REGISTRO	TIEMPO DE ARCHIVO
Informe de seguimiento del Programa de Doctorado	Subdirección de Investigación, Doctorado y Postgrado	4 AÑOS

SEGUIMIENTO INTERNO DE PROGRAMAS DE DOCTORADO

CÓDIGO	FECHA DE EDICIÓN INICIAL	FECHA DE REVISIÓN	NÚMERO DE REVISIÓN
PR/ES/PF/004	15/03/2019	15/07/2024	2

9. INDICADORES

Proveedor de datos: Comisión Académica del Programa de Doctorado

- Id/PR/ES/PF/004-01: Número de estudiantes matriculados con beca o contrato predoctoral
- Id/PR/ES/PF/004-02: Número de estudiantes matriculados con auto-financiación
- Id/PR/ES/PF/004-03: Número de estudiantes matriculados por línea de investigación
- Id/PR/ES/PF/004-04: Número de estudiantes matriculados que han realizado alguna movilidad (nacional o internacional)
- Id/PR/ES/PF/004-05: Número de estudiantes matriculados por perfil de acceso
- Id/PR/ES/PF/004-06: Número de estudiantes matriculados con complementos formativos asignados
- Id/PR/ES/PF/004-07: Número de doctorandos en régimen de co-dirección
- Id/PR/ES/PF/004-08: Número de doctorandos en régimen de cotutela internacional
- Id/PR/ES/PF/004-09: Número de doctorandos en doctorado industrial
- Id/PR/ES/PF/004-10: Porcentaje de doctorandos a tiempo parcial
- Id/PR/ES/PF/004-11: Tasa de éxito en 3 años (porcentaje de doctorandos que realizan la defensa de Tesis con respecto al total en 3 años)
- Id/PR/ES/PF/004-12: Tasa de éxito en 4 años (porcentaje de doctorandos que realizan la defensa de Tesis con respecto al total en 4 años)
- Id/PR/ES/PF/004-13: Duración promedio de los estudios

10. REVISIÓN DEL PROCEDIMIENTO

Se seguirán los siguientes pasos:

1. El propietario del procedimiento con la colaboración de la Oficina de Calidad, revisa anualmente el procedimiento.
2. Aprueba Dirección.
3. Informar a la CIC (Comisión Interna de Calidad).

SEGUIMIENTO INTERNO DE PROGRAMAS DE DOCTORADO

CÓDIGO	FECHA DE EDICIÓN INICIAL	FECHA DE REVISIÓN	NÚMERO DE REVISIÓN
PR/ES/PF/004	15/03/2019	15/07/2024	2

- Incorporación al sistema SGIC (Sistema de Garantía Interna de Calidad).
- Informar a las partes directamente implicadas en el procedimiento y difusión a todos los grupos de interés.

11. CAMBIOS REALIZADOS EN LAS REVISIONES DEL PROCEDIMIENTO

Edición 00: 15/03/2019

Edición 01: 31/05/2021

- Actualización de escudos.
- Actualización de responsable de aprobación.

Edición 02: 15/07/2024

- Modificación del nombre del procedimiento.
- Simplificación del modelo de informe de seguimiento.
- Inclusión de indicadores relevantes.
- Explicación de contenido esperado en cada sección del informe de seguimiento.
- Actualización de flujogramas.

12. ANEXOS

ANX/PR/ES/PF/004-1: Informe de seguimiento del Programa de Doctorado por curso académico

SEGUIMIENTO INTERNO DE PROGRAMAS DE DOCTORADO

CÓDIGO	FECHA DE EDICIÓN INICIAL	FECHA DE REVISIÓN	NÚMERO DE REVISIÓN
PR/ES/PF/004	15/03/2019	15/07/2024	2

13. FLUJOGRAMA

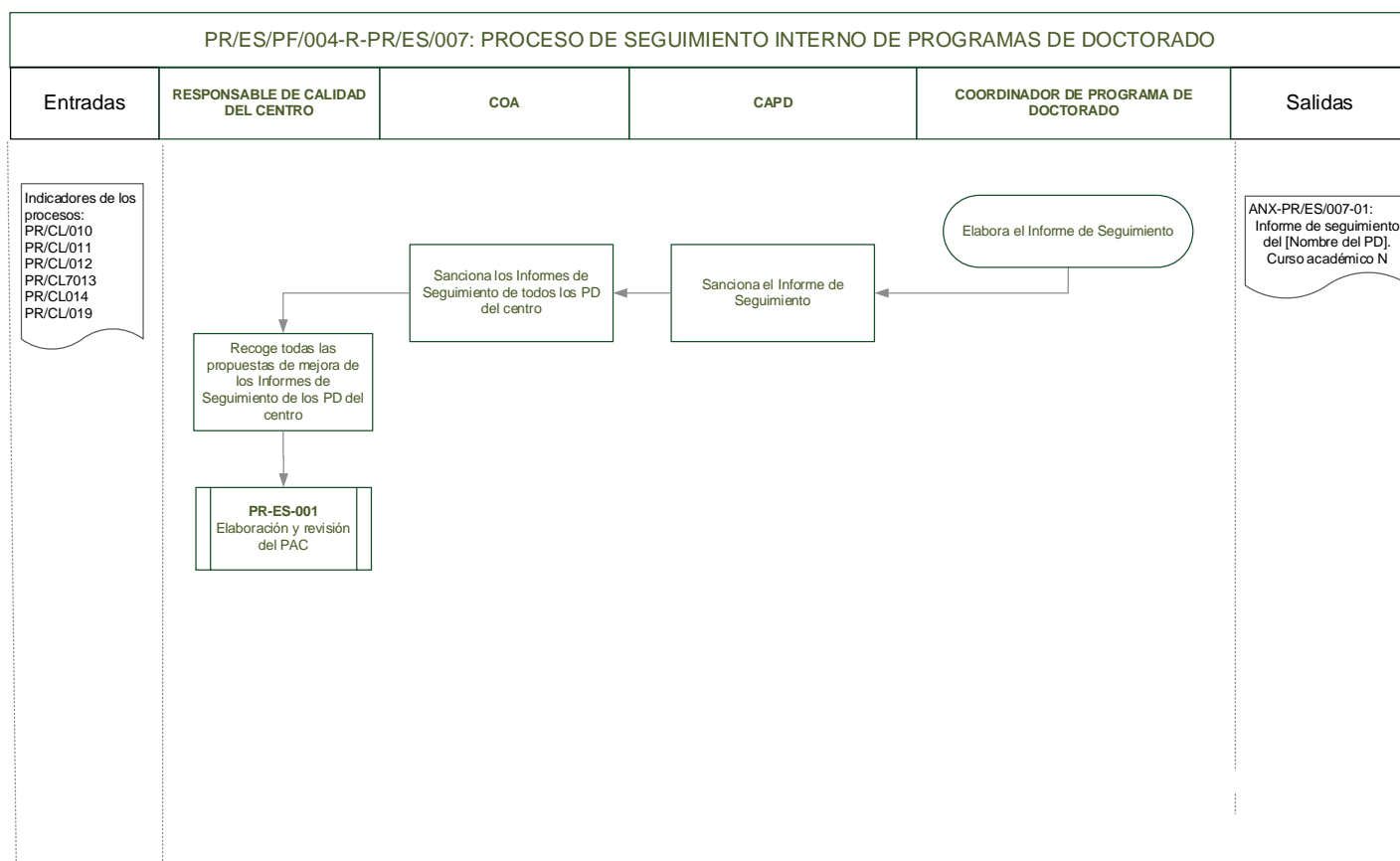

SEGUIMIENTO INTERNO DE PROGRAMAS DE DOCTORADO

CÓDIGO	FECHA DE EDICIÓN INICIAL	FECHA DE REVISIÓN	NÚMERO DE REVISIÓN
PR/ES/PF/004	15/03/2019	15/07/2024	2

ANX-PR/ES/007-01 INFORME ANUAL DE SEGUIMIENTO PROGRAMA DE DOCTORADO

PLAN DE ESTUDIOS

[Código ÁGORA] – [Nombre del programa de doctorado]

CURSO ACADÉMICO

20XX/20XX

RESPONSABLE

[Nombre del Coordinador del programa de doctorado]

Código de colores del siguiente informe:

Texto orientativo para elaborar el IPD.



SEGUIMIENTO INTERNO DE PROGRAMAS DE DOCTORADO

CÓDIGO	FECHA DE EDICIÓN INICIAL	FECHA DE REVISIÓN	NÚMERO DE REVISIÓN
PR/ES/PF/004	15/03/2019	15/07/2024	2

ÍNDICE

1. Datos descriptivos del programa de doctorado y composición de la CAPD	8
2. Seguimiento y análisis de la gestión, recursos y resultados	9
2.1 Estructura: Participantes, Líneas y Equipos de investigación.....	9
2.2 Funcionamiento de la Comisión Académica	9
2.3 Acceso, Admisión y Matrícula. Perfil de los alumnos.	10
2.4 Asignación de tutores y directores.....	12
2.5 Seguimiento del doctorando	13
2.6 Actividades formativas	14
2.7 Depósito y Defensa de tesis	14
2.8 Indicadores de satisfacción	15
2.9 Recursos materiales y Servicios	16
2.10 Financiación	16
2.11 Grado de internacionalización y movilidad.....	16
2.12 Inserción laboral	17
3. Propuestas de mejora.....	18
3.1 Análisis de las mejoras propuestas en cursos anteriores.	18
3.2 Propuestas de mejora para los cursos académicos siguientes	18
4. Valoración global	19
4.1 Fortalezas del programa de doctorado.....	19
4.2 Debilidades del programa de doctorado.....	19

SEGUIMIENTO INTERNO DE PROGRAMAS DE DOCTORADO

CÓDIGO	FECHA DE EDICIÓN INICIAL	FECHA DE REVISIÓN	NÚMERO DE REVISIÓN
PR/ES/PF/004	15/03/2019	15/07/2024	2

1. Datos descriptivos del programa de doctorado y composición de la CAPD

1.1. Datos descriptivos de la titulación

Programa	[Código ÁGORA] - [Nombre del programa de doctorado]
Número de expediente (RUCT)	
Universidad(es)	Universidad Politécnica de Madrid
Centro(s)	[Código centro] - [Nombre del centro]
Líneas de investigación	
Intercentro (SI/NO)	
Interuniversitario (SI/NO)	
Número de plazas ofertadas en la memoria verificada	

1.2. Composición de la Comisión Académica del Programa de Doctorado (CAPD)

Miembros de la Comisión Académica de Programa de Doctorado	
Presidente	
Secretario	
Vocal 1	
Vocal 2	
Vocal ...	

SEGUIMIENTO INTERNO DE PROGRAMAS DE DOCTORADO

CÓDIGO	FECHA DE EDICIÓN INICIAL	FECHA DE REVISIÓN	NÚMERO DE REVISIÓN
PR/ES/PF/004	15/03/2019	15/07/2024	2

2. Seguimiento y análisis de la gestión, recursos y resultados

2.1 Estructura: Participantes, Líneas y Equipos de investigación

Valorar los cambios que se hayan producido en el conjunto de participantes en el Programa, y su adecuación para garantizar la calidad del Programa, así como el cumplimiento del porcentaje mínimo del 60% de los investigadores doctores participantes en el programa de doctorado con experiencia investigadora vigente acreditada.

Valorar la actividad y resultados de cada línea y equipo de investigación especificados en la memoria de verificación.

Cada uno de los equipos de investigación del programa de doctorado cuenta con, al menos, un proyecto de investigación en ejecución centrado en temas relacionados con las líneas de investigación del programa y financiado en una convocatoria resuelta bajo el principio de concurrencia competitiva.

Análisis de indicadores, para el curso objeto del informe, y evolución:

- Id/PR/ES/PF/004-03: Número de estudiantes matriculados por línea de investigación

Analizar los posibles cambios en las líneas y equipos de investigación.

Las líneas de investigación asociadas a los equipos de investigación mantienen su vigencia y coherencia temática.

2.2 Funcionamiento de la Comisión Académica

Valorar la periodicidad de sus reuniones, su funcionamiento, y las decisiones adoptadas.

Analizar los resultados referidos al funcionamiento de la Comisión Académica del Programa de Doctorado procedentes de estos procesos (si los hay):

SEGUIMIENTO INTERNO DE PROGRAMAS DE DOCTORADO

CÓDIGO	FECHA DE EDICIÓN INICIAL	FECHA DE REVISIÓN	NÚMERO DE REVISIÓN
PR/ES/PF/004	15/03/2019	15/07/2024	2

- PR/SO/G/005-R-PR/SO/008 Sistema de encuestación UPM
- PR/SO/005 Medición de la satisfacción e identificación de necesidades
- PR/SO/G/003 Gestión de Incidencias, reclamaciones y sugerencias.

2.3 Acceso, Admisión y Matrícula. Perfil de los alumnos.

Valorar si los criterios de admisión se han aplicado correctamente, según lo establecido en la memoria.

Analizar sobre todo perfiles de los estudiantes admitidos y la coherencia de los complementos formativos que, en su caso, les hayan sido asignados, según lo establecido en la memoria.

Valorar la necesidad de ajustar lo establecido en la memoria.

Análisis de resultados de los procesos, para el curso objeto del informe, y evolución:

- PR/CL/010 Acceso de estudiantes de doctorado (durante el curso académico objeto del informe)
 - IND-PR/CL/010-01: Número de solicitudes de acceso presentadas que pidieron admisión al programa de doctorado, por sexo y por curso académico (para cada programa de doctorado adscrito al Centro)
 - IND-PR/CL/010-02: Número de solicitudes de acceso presentadas que pidieron admisión en primera opción al programa de doctorado, por sexo y por curso académico (para cada programa de doctorado adscrito al Centro)
 - IND-PR/CL/010-03: Número de estudiantes a los que se les concede el acceso, de los que pidieron admisión al programa de doctorado, por sexo y por curso académico (para cada programa de doctorado adscrito al Centro)
- PR/CL/011 Admisión de estudiantes de doctorado (durante el curso académico objeto del informe)
 - IND-PR/CL/011-01: Número de plazas ofertadas por programa

SEGUIMIENTO INTERNO DE PROGRAMAS DE DOCTORADO

CÓDIGO	FECHA DE EDICIÓN INICIAL	FECHA DE REVISIÓN	NÚMERO DE REVISIÓN
PR/ES/PF/004	15/03/2019	15/07/2024	2

- IND-PR/CL/011-02: Número de preinscripciones totales por programa y por sexo
- IND-PR/CL/011-03: Número total de admitidos por programa y por sexo
- IND-PR/CL/011-04: Número de admitidos por programa en convocatoria ordinaria y por sexo
- IND-PR/CL/011-05: Número de admitidos por programa en convocatoria extraordinaria y por sexo
- IND-PR/CL/011-06: Número de admitidos por programa con complementos formativos y por sexo
- IND-PR/CL/011-07: Número de admitidos por programa por nacionalidad y por sexo
- PR/CL/008 Matriculación (durante el curso académico objeto del informe)
 - IND-PR/CL/008-05: Número de estudiantes matriculados de promoción que inician estudios, por título
 - IND-PR/CL/008-10: Número de estudiantes matriculados de nuevo ingreso, desglosados por dedicación (Tiempo Completo/Tiempo Parcial), por título o programa
 - IND-PR/CL/008-11: Número de estudiantes matriculados de nuevo ingreso, desglosados por nacionalidad (españoles/extranjeros), por título o programa
 - IND-PR/CL/008-12: Número de estudiantes matriculados de nuevo ingreso, desglosados por sexo (hombre/mujer), por título o programa
 - IND-PR/CL/008-14: Número de estudiantes matriculados de nuevo ingreso en master/doctorado
 - procedentes de titulaciones de otras universidades, por título o programa

Análisis de otros indicadores sobre alumnos matriculados, en el curso objeto del informe, y evolución:

SEGUIMIENTO INTERNO DE PROGRAMAS DE DOCTORADO

CÓDIGO	FECHA DE EDICIÓN INICIAL	FECHA DE REVISIÓN	NÚMERO DE REVISIÓN
PR/ES/PF/004	15/03/2019	15/07/2024	2

- IND-PR/CL/008-01: Número de estudiantes matriculados, por título o programa
- IND-PR/ES/007-05: Número de estudiantes matriculados por perfil de acceso
- IND-PR/ES/007-06: Número de estudiantes matriculados con complementos formativos asignados
- IND-PR/ES/007-07: Número de doctorandos en régimen de co-dirección
- IND-PR/ES/007-08: Número de doctorandos en régimen de co-tutela internacional
- IND-PR/ES/007-09: Número de doctorandos en doctorado industrial
- IND-PR/ES/007-10: Porcentaje de doctorandos a tiempo parcial

Analizar si en los siguientes procesos hay algo relativo a la admisión en este programa de doctorado:

- PR/SO/008 Sistema de encuestación
- PR/SO/005 Medición de la satisfacción e identificación de necesidades
 - Si existen estudios propios del centro que abarquen este aspecto
- PR/SO/006 Gestión de quejas, sugerencias y felicitaciones
 - Si existen quejas, sugerencias o felicitaciones relativas a este aspecto

2.4 Asignación de tutores y directores

Analizar si la asignación de tutores y directores se ha realizado conforme a lo establecido en la memoria de verificación o procedimiento interno documentado.

Valorar la actividad de tutela y dirección de tesis de los investigadores del Programa de Doctorado, y su distribución entre los investigadores del Programa.

Análisis de evidencias:

- ANX-PR/CL/011-04 Histórico de asignaciones como tutores a los profesores participantes en el programa de doctorado, indicando la actividad de tutela vigente

SEGUIMIENTO INTERNO DE PROGRAMAS DE DOCTORADO

CÓDIGO	FECHA DE EDICIÓN INICIAL	FECHA DE REVISIÓN	NÚMERO DE REVISIÓN
PR/ES/PF/004	15/03/2019	15/07/2024	2

2.5 Seguimiento del doctorando

Análisis de resultados de los procesos:

- PR/CL/012 Seguimiento del doctorando

DAD

Valorar la adecuación del procedimiento para el registro y control del DAD (documento de actividades del doctorando) y para la certificación de los datos que en él se incluyen. Analizar los resultados de la aplicación del procedimiento y las posibles incidencias.

Aprobación de Planes de Investigación

Valorar la aplicación del procedimiento para la valoración anual del plan de investigación utilizado.

Análisis de indicadores:

- IND-PR/CL/012-03: Porcentaje de alumnos que han recibido evaluación positiva del Plan de Investigación

Permanencia en el programa

Valorar la aplicación del procedimiento para decidir sobre la permanencia de los estudiantes en el programa.

Valorar los resultados del procedimiento para decidir sobre las prórrogas de los estudiantes en el programa.

Análisis de indicadores:

- IND-PR/CL/012-02: Porcentaje de alumnos que causan baja en el Programa de Doctorado
- IND-PR/CL/012-04: Porcentaje de alumnos con prórroga

SEGUIMIENTO INTERNO DE PROGRAMAS DE DOCTORADO

CÓDIGO	FECHA DE EDICIÓN INICIAL	FECHA DE REVISIÓN	NÚMERO DE REVISIÓN
PR/ES/PF/004	15/03/2019	15/07/2024	2

2.6 Actividades formativas

Análisis de resultados de los procesos:

- PR/CL/PF/008 Gestión de Actividades Formativas en Doctorado

Valorar su adecuación a lo establecido en la memoria.

Valorar los procedimientos de evaluación utilizados (el control de asistencia no se considera el único válido)

Valorar la participación de los alumnos del programa en las actividades propias del programa y en las organizadas por Área Doctoral y Escuela Internacional de Doctorado.

- Id/PR/CL/PF/008-02: Número de doctorandos que han participado en la acción formativa (para cada programa del centro y actividad ofertada)

Valorar el grado de satisfacción de los doctorandos con las actividades formativas

- Id/PR/CL/PF/008-03: Grado de satisfacción de los doctorandos del Programa con la acción formativa (para cada programa del centro y actividad ofertada)
- Id/PR/CL/PF/008-06: Grado de satisfacción de los doctorandos del Programa con la acción formativa (para cada actividad)
- Id/PR/CL/PF/008-07: Grado de satisfacción global de los doctorandos con las actividades formativas (Encuesta de satisfacción de doctorandos (bloque III pregunta 2))

Considerar posibles cambios en la oferta de actividades formativas del Programa, o en lo establecido en la Memoria.

Analizar resultados referidos a actividades formativas del Doctorado de estos procesos:

- PR/SO/G/006-R-PR/SO/008 Sistema de encuestación
- PR/SO/005 Medición de la satisfacción e identificación de necesidades
- PR/SO/G/003 Gestión de Incidencias, reclamaciones y sugerencias

2.7 Depósito y Defensa de tesis

Analizar los resultados obtenidos:

SEGUIMIENTO INTERNO DE PROGRAMAS DE DOCTORADO

CÓDIGO	FECHA DE EDICIÓN INICIAL	FECHA DE REVISIÓN	NÚMERO DE REVISIÓN
PR/ES/PF/004	15/03/2019	15/07/2024	2

- IND-PR/CL/014-01: Número de tesis depositadas
- IND-PR/ES/014-02: Número de tesis depositadas que han seguido el procedimiento de pre-defensa
- IND-PR/ES/014-03: Número de tesis depositadas que han superado el trámite equivalente
- IND-PR/CL/014-04: Número de tesis defendidas
- IND-PR/CL/014-07: Tesis con calificación "Aprobado" sobre el total de tesis leídas
- IND-PR/CL/014-08: Tesis con calificación "Sobresaliente Cum Laude" sobre el total de tesis leídas

Analizar hasta qué punto los alumnos del programa finalizan y defienden su tesis en plazo, y su relación con la dedicación a tiempo completo o parcial.

- IND-PR/CL/014-05: Porcentaje de doctorandos que depositan la tesis en plazo de los que son admitidos y se matriculan a tiempo COMPLETO en el programa de doctorado
- IND-PR/CL/014-06: Porcentaje de doctorandos que depositan la tesis en plazo de los que son admitidos y se matriculan a tiempo PARCIAL en el programa de doctorado
- IND-PR/CL/014-011: Tesis defendidas a TC sobre el total de tesis defendidas
- IND-PR/CL/014-012: Tesis defendidas a TP sobre el total de tesis defendidas

Analizar el grado de obtención de menciones para las tesis defendidas (mención internacional, mención de doctorado industrial).

- IND-PR/CL/014-09: Tesis con mención internacional sobre el total de tesis leídas
- IND-PR/CL/014-010: Tesis con mención de doctorado industrial sobre el total de tesis leídas

Analizar las contribuciones científicas derivadas de las tesis defendidas.

2.8 Indicadores de satisfacción

Valorar los siguientes indicadores de satisfacción:

SEGUIMIENTO INTERNO DE PROGRAMAS DE DOCTORADO

CÓDIGO	FECHA DE EDICIÓN INICIAL	FECHA DE REVISIÓN	NÚMERO DE REVISIÓN
PR/ES/PF/004	15/03/2019	15/07/2024	2

- La satisfacción de los doctorandos con el programa de doctorado.
 - IND-PR/CL/012-01: Grado de satisfacción de los doctorandos con la supervisión, seguimiento y tutorización recibida por parte de su director y tutor de tesis (Bloque V, pregunta 2 de la encuesta de satisfacción de doctorandos realizado por el Observatorio Académico)
- La satisfacción de los tutores y de los directores de tesis.
- La satisfacción de otros grupos de interés y de los servicios de apoyo.

2.9 Recursos materiales y Servicios

Valorar si durante el curso académico se ha mantenido o mejorado lo requerido en cuanto a los recursos materiales y los servicios de apoyo o es necesario plantear alguna acción de mejora.

2.10 Financiación

Valorar la financiación y los recursos externos obtenidos durante el año para la realización de seminarios, jornadas y otras acciones formativas, así como para la asistencia de los doctorandos a congresos y para la realización de estancias en el extranjero.

Valorar las fuentes de financiación de los doctorandos.

- IND-PR/ES/007-01: Número de estudiantes matriculados con beca o contrato predoctoral
- IND-PR/ES/007-02: Número de estudiantes matriculados con auto-financiación

2.11 Grado de internacionalización y movilidad

Valoración del grado de internacionalización del programa de doctorado medido en términos de la participación en el programa de doctorado de investigadores y doctorandos internacionales, de la movilidad de los doctorandos y del resto de actividades con una vocación internacional.

SEGUIMIENTO INTERNO DE PROGRAMAS DE DOCTORADO

CÓDIGO	FECHA DE EDICIÓN INICIAL	FECHA DE REVISIÓN	NÚMERO DE REVISIÓN
PR/ES/PF/004	15/03/2019	15/07/2024	2

- IND-PR/CL/011-07: Número de admitidos por programa, por nacionalidad y por sexo
- IND-PR/ES/007-04: Número de estudiantes matriculados que han realizado alguna movilidad (nacional o internacional)

2.12 Inserción laboral

Valoración de los datos de la inserción laboral de los egresados del programa doctorado, después de haber defendido la tesis doctoral.

Analizar los resultados referidos a inserción laboral del Doctorado de estos procesos:

- PR/SO/008 Sistema de encuestación
- PR/SO/005 Medición de la satisfacción e identificación de necesidades

SEGUIMIENTO INTERNO DE PROGRAMAS DE DOCTORADO

CÓDIGO	FECHA DE EDICIÓN INICIAL	FECHA DE REVISIÓN	NÚMERO DE REVISIÓN
PR/ES/PF/004	15/03/2019	15/07/2024	2

3. Propuestas de mejora

3.1 Análisis de las mejoras propuestas en cursos anteriores.

Propuesta 1	
Problema que se detectó	
Descripción de la Propuesta de mejora	
¿Ha sido implantada?	
Valoración de su eficiencia y viabilidad o razón de la no implantación	

3.2 Propuestas de mejora para los cursos académicos siguientes

Propuesta 1	
Problema detectado	
Breve descripción de la Propuesta de mejora	
Agentes responsables	
Grado de prioridad	



SEGUIMIENTO INTERNO DE PROGRAMAS DE DOCTORADO

CÓDIGO	FECHA DE EDICIÓN INICIAL	FECHA DE REVISIÓN	NÚMERO DE REVISIÓN
PR/ES/PF/004	15/03/2019	15/07/2024	2

4. Valoración global

4.1 Fortalezas del programa de doctorado.

4.2 Debilidades del programa de doctorado.